

Centro de Consulta e Suporte ao Estrangeiro de Yamanashi

Yamanashi Consultation and
Support Center for Foreign Residents

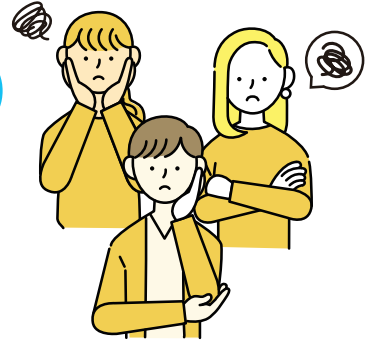

- Precisa de informações? Está com problemas? Fale conosco!
- Consultas empresariais/sobre a contratação de estrangeiros? Fale conosco!
- Deseja consultar-se com um escrivão administrativo - o especialista em status de residência (visto)? Fale conosco!
- Realize consultas jurídicas com um advogado.



055-222-3390



y-sodan@yia.or.jp

Gratuito

Dom	Seg	Ter	Qua	Qui	Sex	Sab
×	×	○	○	○	○	○

9:00AM ~ 5:00 PM



Português

English

中文

Tiếng Việt

Tagalog

한국어

Español

ไทย

नेपाली

Bahasa Indonesia

日本語...

Associação Internacional da Província de
Yamanashi Fundação de Interesse Público

Asake 1-2-2, Kofu-shi, Yamanashi CEP 400-0862

Centro de Intercâmbio Internacional e Multiculturalismo de Yamanashi



e-mail



web



Whatsapp

■ Consultas sobre assuntos diversos:

- Questões relacionadas à vida cotidiana:
Status de residente (visto), emprego, consulta médica, casamento/divórcio, residência, estudo de japonês;
- Consultas sobre a contratação de estrangeiros:
Procedimentos de contratação junto à imigração, pontos que requerem atenção quanto ao processo de seleção, estrutura do procedimento contratual etc.

■ Consulte-nos em diversos idiomas:

Inglês, mandarim, português, vietnamita, tagalogue, coreano, tailandês, espanhol, indonésio, nepalês, japonês dentre outros.

■ Horário de Atendimento:

Terças aos Sábados 9:00 - 17:00
(exceto feriados e período de 29/12 à 03/01)

■ Horário de Atendimento do Escritório Administrativo (gyoseisho-shi):

Terças às Quintas 9:00 - 17:00
(exceto feriados e período de 29/12 à 03/01)

■ Consulta Jurídica para estrangeiros:

Consulte-se com um advogado

Primeira quarta-feira do mês 18:30 - 21:00

Terceiro sábado do mês 13:00 - 16:00

※Faça o agendamento pelo tel.: 055 - 222 - 3390



Associação Internacional da Província de Yamanashi Fundação de Interesse Público

Asake 1-2-2, Kofu-shi, Yamanashi CEP 400-0862
Centro de Intercâmbio Internacional e Multiculturalismo de Yamanashi

TEL 055-222-3390
Email y-sodan@yia.or.jp



MAP ▶